

PROJET ÉDUCATIF 2023-2027



Centre de services
scolaire de la
Vallée-des-Tisserands

Québec



NOTRE MISSION

Pour assurer la réussite de ses élèves, l'EBSF met en place des stratégies et des pratiques pédagogiques variées ainsi qu'une multitude de parcours.



NOTRE VISION



Culture collaborative, valeurs de respect et d'inclusion afin d'offrir à tous la chance de vivre un parcours à son goût.

NOS LIGNES DIRECTRICES

- Littératie et numératie
- Engagement scolaire des élèves
- Environnement sain, sécuritaire et stimulant

LES VALEURS AU COEUR DE NOS DÉCISIONS, DE NOS GESTES ET DE NOTRE CODE DE VIE

- Respect
- Collaboration
- Réussite



ENJEUX

Des réussites variées pour l'ensemble des élèves dans le contexte de milieu défavorisé.

Le bien-être psychologique et physique des élèves en contexte de milieu défavorisé

ORIENTATION 1 : Améliorer les compétences en littératie et en numératie

1. Augmenter le seuil de compétence assurée en littératie.
2. Augmenter le seuil de compétence assurée en numératie.

ORIENTATION 2 : Favoriser l'engagement scolaire des élèves

1. Hausser le nombre d'élèves qui considèrent "bien aimer venir à cette école".

ORIENTATION 3 : Offrir un environnement pédagogique sain, sécuritaire et stimulant où chacun peut réussir.

1. Améliorer le climat de bienveillance, de bien-être et de sécurité des élèves.

PROJET ÉDUCATIF

2023-2027



ORIENTATION 1:
Améliorer les
compétences en
littératie et en
numératie

OBJECTIF

Augmenter le seuil de compétence assurée en littératie.

OBJECTIF

Augmenter le seuil de compétence assurée en numératie.

CIBLE ET INDICATEUR

Atteindre 60% des élèves ayant obtenus 70% (compétence assurée) et plus aux épreuves ministérielles en écriture (2e et 5e sec.)

CIBLE ET INDICATEUR

Augmenter à 70% le taux de réussite à l'épreuve du ministère de 4e sec. CST (Taux de réussite MEQ converti)

LIEN AVEC LE PEVR

EN LITTÉRATIE

ÉLÈVES AYANT ATTEINT LE SEUIL DE
COMPÉTENCE ASSURÉE

RÉSULTATS AU CSSVT 2021-2022 :

Épreuve 2e sec: 42.6%

Épreuve 5e sec. : 37.4%

RÉSULTATS À L'EBSF EN 2021-2022:

Épreuve 2e sec. : 41.6%

Épreuve 5e sec.: 37.6%

LIEN AVEC LE PEVR

EN NUMÉRATIE

TAUX DE RÉUSSITE

RÉSULTATS AU CSSVT 2021-2022 :

46.6%

RÉSULTATS À L'EBSF EN 2021-2022:

37.7%

PROJET ÉDUCATIF

2023-2027



ORIENTATION 2:
Favoriser l'engagement
scolaire des élèves.

OBJECTIF

Hausser le nombre d'élèves qui considèrent
"bien aimer venir à cette école"

CIBLE ET INDICATEUR

Passer de 55% à 65% de nos élèves qui
considèrent "bien aimer vivre à cette école"
(*Questionnaire sur la sécurité et la violence,*
section 3)



PROJET ÉDUCATIF

2023-2027



ORIENTATION 3:
Offrir un environnement
sain, sécuritaire
et stimulant
où chacun peut réussir.



OBJECTIF

Améliorer le climat de bienveillance,
de bien-être et de sécurité des élèves.

CIBLE ET INDICATEUR

Améliorer le sentiment de sécurité des
élèves de 78% à 85%.

(Questionnaire sur la sécurité et la violence,
section 3)

CIBLE ET INDICATEUR

Augmenter de 17% à 25% le pourcentage
d'élèves rarement ou jamais exposés à la
violence verbale.

(Questionnaire sur la sécurité et la violence,
section 8)

ENJEUX

Des réussites variées pour l'ensemble des élèves dans le contexte de milieu défavorisé.
Le bien-être psychologique et physique des élèves en contexte de milieu défavorisé



ORIENTATION 1 :

Améliorer les compétences en littératie et en numératie

OBJECTIF

Augmenter le seuil de compétence assurée en littératie.

CIBLE ET INDICATEUR

Atteindre 60% des élèves ayant obtenu 70% (compétence assurée) et plus aux épreuves ministérielles en écriture (2e et 5e sec.)

OBJECTIF

Augmenter le seuil de compétence assurée en numératie.

CIBLE ET INDICATEUR

Augmenter à 70% le taux de réussite à l'épreuve du ministère de 4e sec. CST (Taux de réussite MEQ converti)

LIEN AVEC LE PEVR EN LITTÉRATIE
ÉLÈVES AVANT D'ATTEINDRE LE SEUIL DE COMPÉTENCE ASSURÉE
RÉSULTATS AU CSSVT 2021-2022 :
Épreuve 2e sec. : 42,6%
Épreuve 5e sec. : 37,4%
RÉSULTATS À L'EBSF EN 2021-2022 :
Épreuve 2e sec. : 41,6%
Épreuve 5e sec. : 37,6%

LIEN AVEC LE PEVR EN NUMÉRATIE
TAUX DE RÉUSSITE
RÉSULTATS AU CSSVT 2021-2022 :
46,6%
RÉSULTATS À L'EBSF EN 2021-2022 :
37,7%

ORIENTATION 2 :
Favoriser l'engagement scolaire des élèves.

OBJECTIF

Hausser le nombre d'élèves qui considèrent "bien aimer venir à cette école"

CIBLE ET INDICATEUR

Passer de 55% à 65% de nos élèves qui considèrent "bien aimer vivre à cette école"
[Questionnaire sur la sécurité et la violence, section 3]



ORIENTATION 3 :
Offrir un environnement sain, sécuritaire et stimulant où chacun peut réussir.

OBJECTIF

Améliorer le climat de bienveillance, de bien-être et de sécurité des élèves.

CIBLE ET INDICATEUR

Améliorer le sentiment de sécurité des élèves de 78% à 85%.
[Questionnaire sur la sécurité et la violence, section 3]

CIBLE ET INDICATEUR

Augmenter de 17% à 25% le pourcentage d'élèves rarement ou jamais exposés à la violence verbale.
[Questionnaire sur la sécurité et la violence, section 8]



PROJET ÉDUCATIF

2023-2027

Centre de services
scolaire de la
Vallée-des-Tisserands

Québec



Contexte dans lequel évolue l'établissement (environnement interne et externe)

LA VILLE DE SALABERRY-DE-VALLEYFIELD



Plus de 44 000 résidents

*Source : Institut de la statistique du Québec 2021



Source des images : Profil socioéconomique |
Ville de Salaberry-de-Valleyfield
<https://www.ville.valleyfield.qc.ca/portrait-du-territoire>

Statistiques

	Salaberry-de-Valleyfield	Province de Québec
Taux d'emploi	54,6 %	59,3 %
Revenu total moyen des 15+ en 2020	44 080 \$	51 160 \$
Revenu total moyen des ménages en 2020 (avant impôt)	75 500 \$	92 000 \$

Source : Statistique Canada – recensement 2021

Niveau d'éducation de la population

Source : Info Entrepreneurs –
Statistique Canada 2016 (estimation
2022)

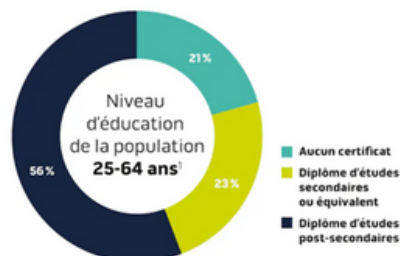



Contexte dans lequel évolue l'établissement (environnement interne et externe)

L'ÉCOLE DE LA BAIE-SAINT-FRANÇOIS

- Un soutien important de la Fondation ÉBSF pour venir en aide aux élèves ;
- Une aide financière de plusieurs partenaires et organismes ainsi que des dons privés pour payer les factures scolaires, vêtements, collations, bourses...
- Une mesure dédiée pour venir en aide à nos élèves vivant de l'insécurité alimentaire donnée à l'école par le gouvernement ;
- L'utilisation des ressources d'hébergement par nos élèves ;
- L'école de la Baie-Saint-François présente un indice de défavorisation de 10 sur 10 ;
- Un agrandissement majeur prévu pour la rentrée 2024.



ENJEUX PÉDAGOGIQUES À L'ÉCOLE DE LA BAIE-SAINT-FRANÇOIS

- Un passage primaire-secondaire harmonieux ;
- Le développement des compétences en littératie et numératie ;
- La sensibilisation au sujet de l'alimentation, des activités physiques et de la santé mentale ;
- Le rendement scolaire : sanction (diplomation et qualification) ;
- La francisation et l'intégration des nouveaux arrivants ;
- Une culture collaborative pour agir en concertation avec le personnel de l'école, les parents, et les partenaires afin de créer une véritable communauté éducative autour de l'élève.

Contexte dans lequel évolue l'établissement (quelques statistiques)

L'ÉCOLE DE LA BAIE-SAINT-FRANÇOIS

FRANÇAIS Taux de réussite			
1re secondaire (incluant SA, excluant FMS)	2020-2021	2021-2022	2022-2023
Lecture	71.8 %	71.4 %	61.7 %
Écriture	73.2 %	70.5 %	62.4 %
FMS 1re secondaire			
Lecture	66.7 %	50 %	75 %
Écriture	33.3 %	50 %	25 %

FRANÇAIS Taux de réussite			
2e secondaire (incluant SA, excluant FMS)	2020-2021	2021-2022	2022-2023
Lecture	73.1 %	59 %	60.7 %
Écriture	77.6 %	70.9 %	64.6 %
FMS 2e secondaire			
Lecture	80 %	66.7 %	69.6 %
Écriture	60 %	66.7 %	60.9 %

FRANÇAIS Taux de réussite			
3e secondaire (excluant pré-DEP et Transit)	2020-2021	2021-2022	2022-2023
Lecture	76.2 %	75.4 %	83.2 %
Écriture	79.6 %	74.1 %	77.2 %

FRANÇAIS Taux de réussite			
4e secondaire (excluant pré-DEP et Transit)	2020-2021	2021-2022	2022-2023
Lecture	74.5 %	72.5 %	69.9 %
Écriture	73 %	77.2 %	83.3 %

FRANÇAIS Taux de réussite			
5e secondaire (excluant Transit)	2020-2021	2021-2022	2022-2023
Lecture	93.8 %	88.5 %	84.5 %
Écriture	93.8 %	89.1 %	84.5 %



Nombre d'élèves total									
2014-2015	2015-2016	2016-2017	2017-2018	2018-2019	2019-2020	2020-2021	2021-2022	2022-2023	2023-2024
852	870	1315	1286	1271	1309	1319	1412	1498	1568

Nouveaux arrivants Nombre d'élèves ILSS		
2021-2022	2022-2023	2023-2024
5	25	88

PROJET ÉDUCATIF

2023-2027

Centre de services
scolaire de la
Vallée-des-Tisserands

Québec



Contexte dans lequel évolue l'établissement (environnement interne et externe)

FORCES DU MILIEU

- Proximité d'un centre de formation professionnelle ;
- Plusieurs services sociaux et organismes communautaires au service de la population ;
- Des employeurs et commerçants engagés à recevoir les élèves stagiaires de notre formation en métier semi-spécialisé (FMS) et préparatoire au travail (FPT) ;
- Des donateurs ouverts sur les besoins de notre école et nos élèves ;
- Un sentiment d'appartenance fort pour nos anciens élèves qui habitent à Salaberry-de-Valleyfield ;
- Une très bonne collaboration des services policiers ;
- Un système de tutorat au 1er cycle et d'encadrement 2e cycle ;
- Une fondation engagée et dynamique à l'écoute des besoins de nos élèves ;
- Une vie parascolaire sportive, artistique et culturelle importante et très présente dans le cheminement de nos élèves.

